

Hoe maak ik duidelijke foto's van mijn schade

Om uw schade beter te kunnen inschatten, vragen wij u om foto's te maken. Via deze weg geven we enkele tips mee om duidelijke foto's te nemen.

Schade in een woning

1. Maak eerst een foto van de volledige kamer, zodat wij ook een beeld van de indeling van de ruimte krijgen.

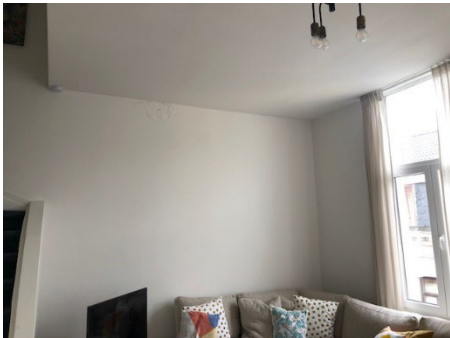

2. Neem hierna enkel detailfoto's om de schade te verduidelijken

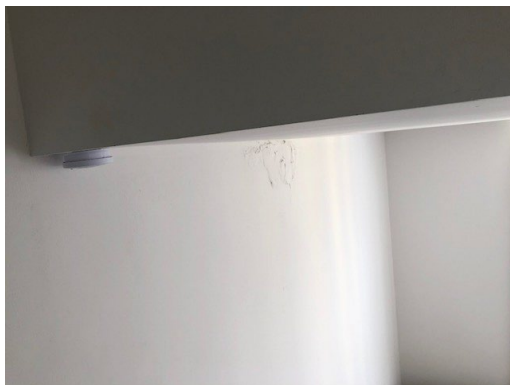

Nog enkele tips voor het verwerken van de foto's:

- Probeer om niet meer dan 4 foto's per mail te versturen.
- Zet de foto's samen in 1 bestand(.doc , .pdf , ...), zodat het bestand kleiner wordt.
- Met markeringen kan u aanduiden waar de schade zich bevindt.

Schade aan buitenzijde van een woning

1. Maak een foto van de volledige buitenzijde van de woning waar de schade zich bevindt.



2. Neem hierna enkele detailfoto's om de schade te verduidelijken.



Nog enkele tips voor het verwerken van de foto's:

- Probeer om niet meer dan 4 foto's per mail te versturen.
- Zet de foto's samen in 1 bestand(.doc , .pdf , ...), zodat het bestand kleiner wordt.
- Met markeringen kan u aanduiden waar de schade zich bevindt.

Schade aan een voertuig

1. Neem eerst een foto van de volledige voor – of achterzijde van het voertuig, waar duidelijk de nummerplaat leesbaar is.



2. Neem een foto van de zijde van het voertuig waar de schade zich bevindt.



3. Neem enkele detailfoto's. Let op dat weerspiegeling de schade niet onduidelijk maakt.



Nog enkele tips voor het verwerken van de foto's:

- Probeer om niet meer dan 4 foto's per mail te versturen.
- Zet de foto's samen in 1 bestand(.doc , .pdf , ...), zodat het bestand kleiner wordt.
- Met markeringen kan u aanduiden waar de schade zich bevindt.